WWW.AFROBAROMETER.ORG

AFRO BAROMÈTRE
DONNER UNE VOIX AU PEUPLE

# Réconciliation nationale, élection présidentielle 2015 apaisée en Côte d'Ivoire

Résultats de la 6ème série d'Afrobaromètre en CÔTE D'IVOIRE

CREDI
Centre de Recherche et de Formation sur le Développement Intégré

# Résumé

- **La réconciliation nationale et la cohésion sociale** : Les Ivoiriens se prononcent largement en faveur de la confession et du pardon, avec en prime l'amnistie générale. En outre ils dénoncent des frustrations ethniques.
- **La situation des ex-combattants**: Une grande majorité des Ivoiriens (69%) suggère leur intégration par le financement d'activités génératrices de revenu.
- **L'élection présidentielle 2015 apaisée**: Pour les Ivoiriens, la solution réside dans la libre expression des candidats sur toute l'étendue du territoire national et le respect du verdict des urnes.

# Que signifie Afrobaromètre?

- Afrobaromètre (AB) est une série comparative des enquêtes nationales qui mesure les attitudes publiques envers la démocratie, la gouvernance, l'économie, le leadership, l'identité ainsi que d'autres questions y afférents.
- AB est un réseau indépendants de chercheurs africains.
- Lancé en 1999-2001 dans 12 pays, le réseau est en train de mener le 6ème tour d'enquêtes (2014-2015) dans 35 pays.
- **L'objectif :** Donner au public une voix dans les processus de prise de décision politique en fournissant des données de haute qualité aux décideurs, aux organisations de la société civile, aux académiciens, aux médias, aux bailleurs et investisseurs, ainsi qu'aux Africains ordinaires.
- Dans chaque pays, il y a un Partenaire National responsable de la mise en œuvre de l'enquête. En Côte d'Ivoire, le Partenaire National est le Centre de Recherche et de Formation sur le Développement Intégré (CREFDI).

CREFDI
Centre de Recherche et de Formation sur

WWW.AFROBAROMETER.ORG

# Que signifie l'Afrobaromètre?

- Afrobaromètre (AB) est une série comparative des enquêtes nationales qui mesure les attitudes publiques envers la démocratie, la gouvernance, l'économie, le leadership, l'identité ainsi que d'autres questions y afférents.
- AB est un réseau indépendants de chercheurs africains.
- Lancé en 1999-2001 dans 12 pays, le réseau est en train de mener le 6ème tour d'enquêtes (2014-2015) dans 35 pays.
- **L'objectif :** Donner au public une voix dans les processus de prise de décision politique en fournissant des données de haute qualité aux décideurs, aux organisations de la société civile, aux académiciens, aux médias, aux bailleurs et investisseurs, ainsi qu'aux Africains ordinaires.
- Dans chaque pays, il y a un Partenaire National responsable de la mise en œuvre de l'enquête. En Côte d'Ivoire, le Partenaire National est le Centre de Recherche et de Formation sur le Développement Intégré (CREFDI).

CREFDI
ntre de Recherche et de Formati
sur
le Développement Intégré

WWW.AFROBAROMETER.ORG

# Afrobaromètre: Qui sont-ils?

Un réseau de chercheurs et d'analystes conduit par des africains:

- Un **Partenaire National** par pays responsable de la conduite des enquêtes.
- **Quatre Core Partners** (Partenaires principaux) fournissant l'assistance technique et responsables de la gestion du réseau:
  - Center for Democratic Development (CDD), Ghana
  - Institute for Justice and Reconciliation (IJR), South Africa
  - Institute for Development Studies (IDS), University of Nairobi, Kenya
  - Institut de Recherche Empirique en Economie Politique (IREEP), Benin
- Deux **Unités d'appui** pour le renforcement de capacité et la garantie de la qualité des enquêtes
  - Michigan State University
  - University of Cape Town
- **Principaux partenaires financiers** pour le Round 6
  - DFID
  - SIDA
  - USAID
  - Mo Ibrahim Foundation
  - World Bank

# Couverture

AFRO BAROMÈTRE
DONNER UNE VOIX AU PEUPLE

# Méthodologie

- Un échantillon nationalement représentatif des citoyens adultes
  - L'ensemble des répondants sont aléatoirement sélectionnés.
  - Chaque adulte a une chance égale d'être sélectionné.
- Des interviews dans la langue de choix du répondant
- Un instrument d'enquête standard pour tous les pays permettant des comparaisons inter-pays
- L'Enquête a interviewé 1200 adultes de nationalité ivoirienne. Un échantillon de cette taille donne des résultats avec une marge d'erreur de +/- 3% ā un niveau de confiance de 95%.
- Le travail de terrain pour le 6ème tour en Côte d'Ivoire a été effectué entre le 25 août et le 8 septembre 2014.

Centre de Recherche et de Formation sur

WWW.AFROBAROMETER.ORG

# Méthodologie

- Un échantillon nationalement représentatif des citoyens adultes
  - L'ensemble des répondants sont aléatoirement sélectionnés.
  - Chaque adulte a une chance égale d'être sélectionné.
- Des interviews dans la langue de choix du répondant
- Un instrument d'enquête standard pour tous les pays permettant des comparaisons inter-pays
- L'Enquête a interviewé 1200 adultes de nationalité ivoirienne. Un échantillon de cette taille donne des résultats avec une marge d'erreur de +/- 3% ā un niveau de confiance de 95%.
- Le travail de terrain pour la 6ème série en Côte d'Ivoire a été effectué entre le 25 août et le 8 septembre 2014.

# Carte du sondage

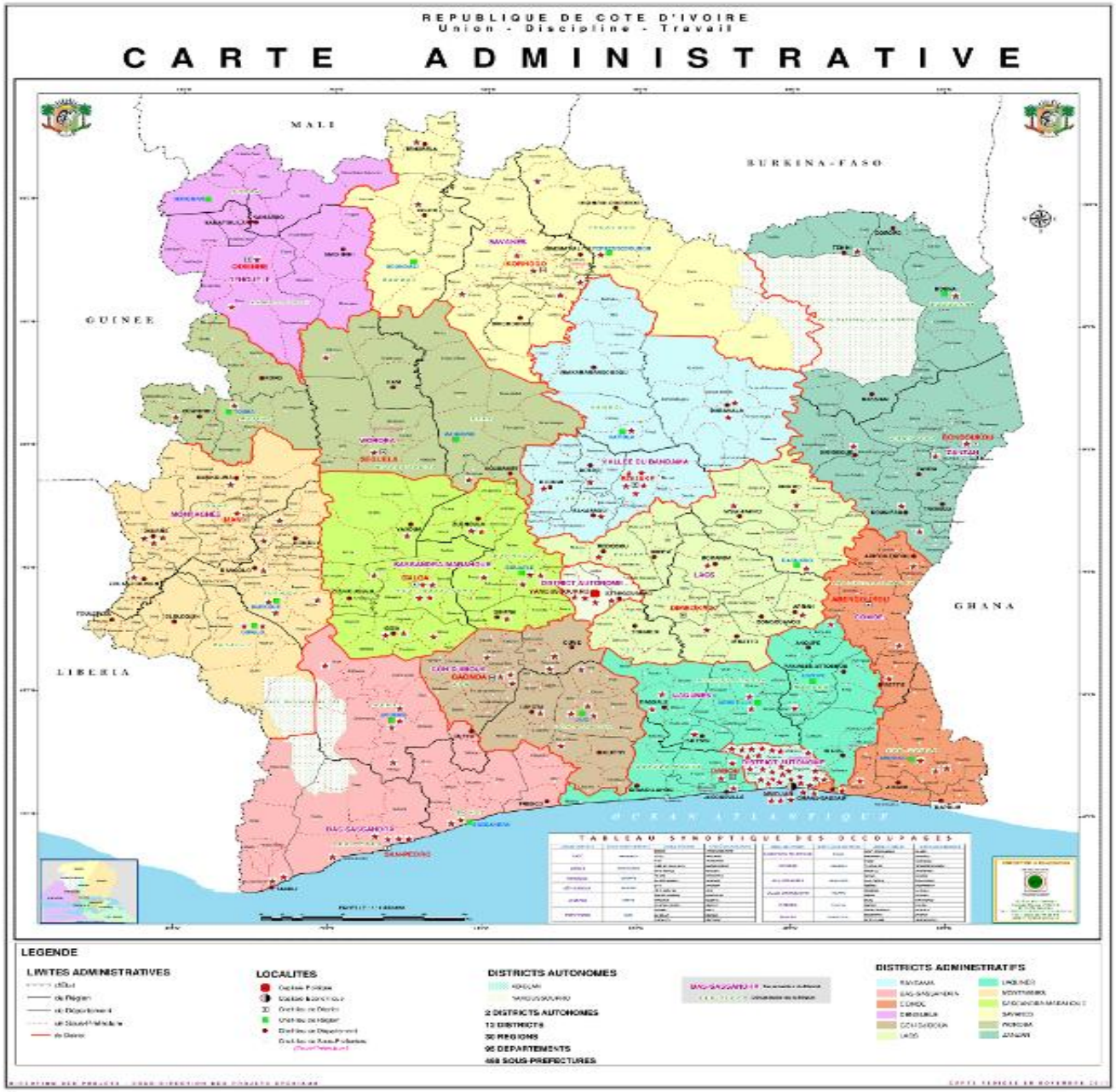


AFRO BAROMÈTRE
DONNER UNE VOIX AU PEUPLE

# Résultats démographiques

AFRO BAROMÈTRE
DONNER UNE VOIX AU PEUPLE

| Age | |
|---|---|
| Moyenne | 34 ans |
| Médiane | 35 ans |
| Maximum | 87 ans |
| 18-35 ans | 57% |
| 36-55 ans | 35% |
| 56 ans et + | 8% |

| Sexe | % |
|---|---|
| Homme | 50 |
| Femme | 50 |

| Milieu | % |
|---|---|
| Urbain | 54 |
| Rural | 46 |

| Education | % |
|---|---|
| Aucune éducation formelle | 12 |
| Primaire | 26 |
| Secondaire | 46 |
| Post-secondaire | 16 |

| Religion | % |
|---|---|
| Chrétienne | 51 |
| Musulmane | 32 |
| Autres | 17 |

| Région | % | | % |
|---|---|---|---|
| Abidjan | 21 | Iffou | 2 |
| Agneby-Tiassa | 3 | Indenié-Djuablin | 2 |
| Bafing | 1 | Kabadougou | 1 |
| Bagoué | 1 | La Mé | 1 |
| Bélier | 4 | Lôh-Djiboua | 4 |
| Béré | 1 | Marahoué | 5 |
| Bounkani | 1 | Moronou | 1 |
| Cavally | 2 | Nawa | 3 |
| Gbékè | 5 | N'Zi | 1 |
| Gboklè | 1 | Poro | 3 |
| Gôh | 4 | San Pedro | 5 |
| Gontougo | 3 | Sud Comoé | 3 |
| Grands Ponts | 3 | Tchologo | 2 |
| Guémon | 3 | Tonkpi | 5 |
| Hambol | 2 | Worodougou | 1 |
| Haut Sassandra | 5 | | |

CREDI
Centre de Recherche et de Formation sur le Développement Intégré

WWW.AFROBAROMETER.ORG

AFRO BAROMÈTRE
DONNER UNE VOIX AU PEUPLE

Cliquer ici pour ajouter u

# Résultats

WWW.AFROBAROMETER.ORG

AFRO BAROMÈTRE
DONNER UNE VOIX AU PEUPLE

Thème 1: Réconciliation nationale et Cohésion sociale

# Les Ivoiriens indiquent la voie

CREFDI
Centre de Recherche et de Formation sur le Développement Intégré

# Résultats clés

- Pour 6 Ivoiriens sur 10, la confession, le pardon et l'amnistie générale sont la solution à la réconciliation nationale.
- Des meilleures options pour une paix durable et une réconciliation nationale, les Ivoiriens proposent:
  - La garantie de la sécurité des réfugiés ivoiriens et des déplacés internes qui reviennent (96%)
  - La réinsertion des réfugiés ivoiriens et des déplacés internes dans leurs activités
- Pour un Ivoirien sur deux le Gouvernement traite injustement au moins une fois leur groupe ethnique

WWW.AFROBAROMETER.ORG

AFRO BAROMÈTRE
DONNER UNE VOIX AU PEUPLE

Réconciliation nationale

# La majorité des Ivoiriens donnent la recette par la confession, le pardon et l'amnistie

CREFDI
Centre de Recherche et de Formation sur le Développement Intégré

# La confession et le pardon, ainsi que l'amnistie générale conditionneraient une paix durable et la reconciliation

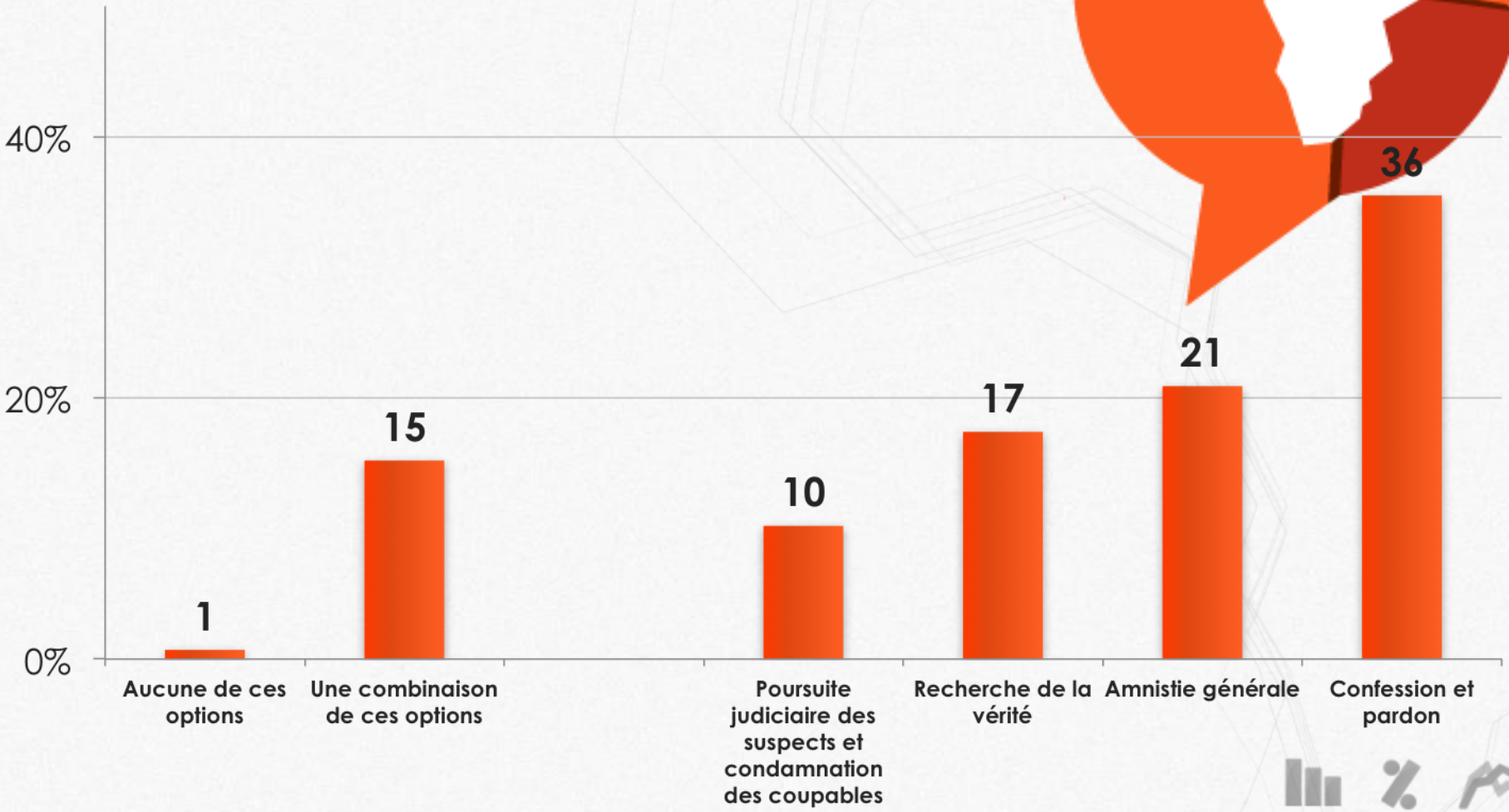


WWW.AFROBAROMETER.ORG

**La question posée aux répondants:** *A votre avis, laquelle des options suivantes est la meilleure pour une paix durable et la réconciliation en Côte d'Ivoire?*

# Meilleures options de paix durable et de réconciliation

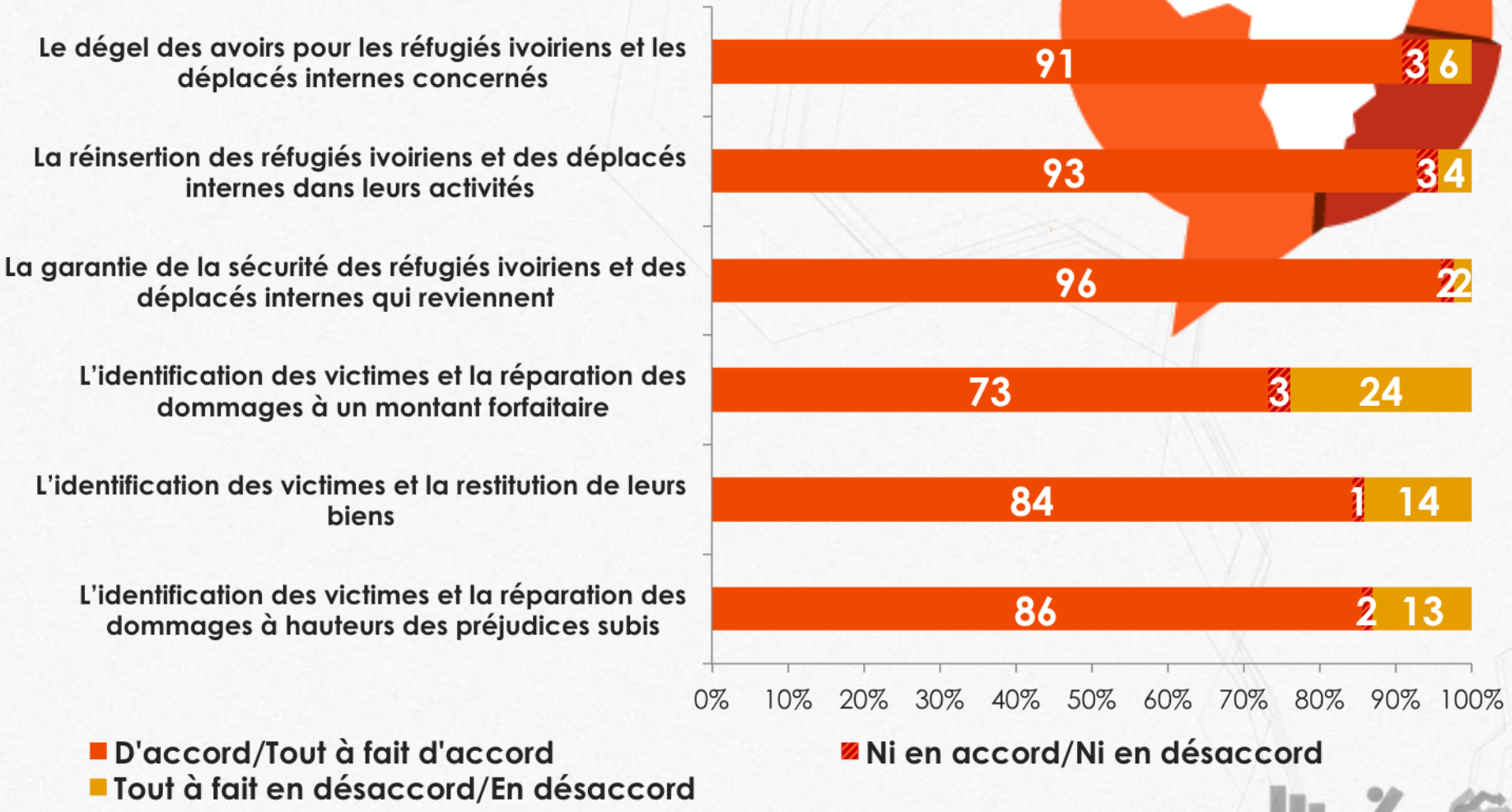


WWW.AFROBAROMETER.ORG

**La question posée aux répondants:** *A votre avis, laquelle des options suivantes est la meilleure pour une paix durable et la réconciliation en Côte d'Ivoire?*

# Meilleure option de paix durable et de réconciliation selon le milieu de résidence

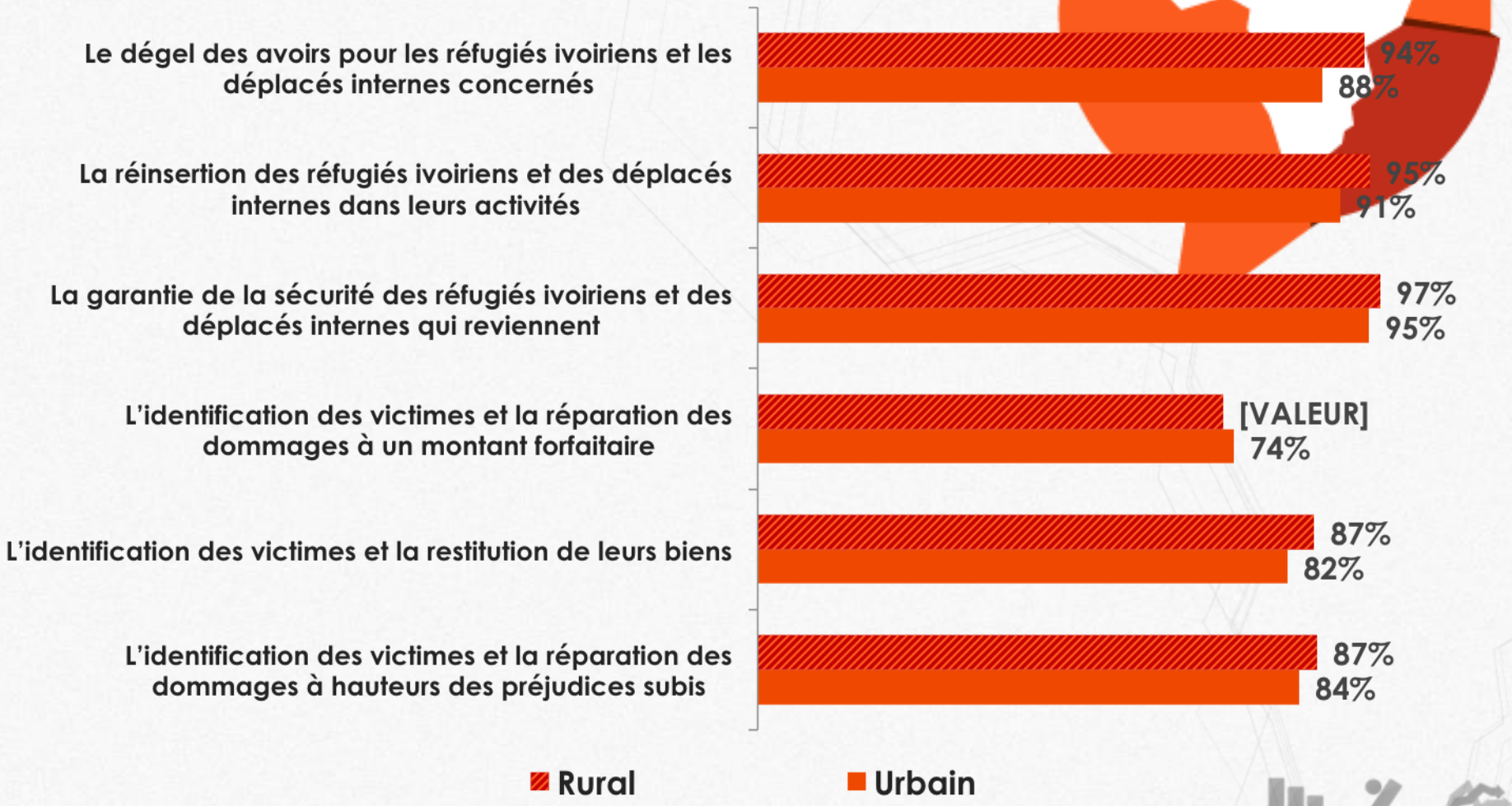




**La question posée aux répondants:** *A votre avis, laquelle des options suivantes est la meilleure pour une paix durable et la réconciliation en Côte d'Ivoire?* **(Réponses de d'accord/tout à fait d'accord)**

# Meilleure option de paix durable et de réconciliation selon le sexe

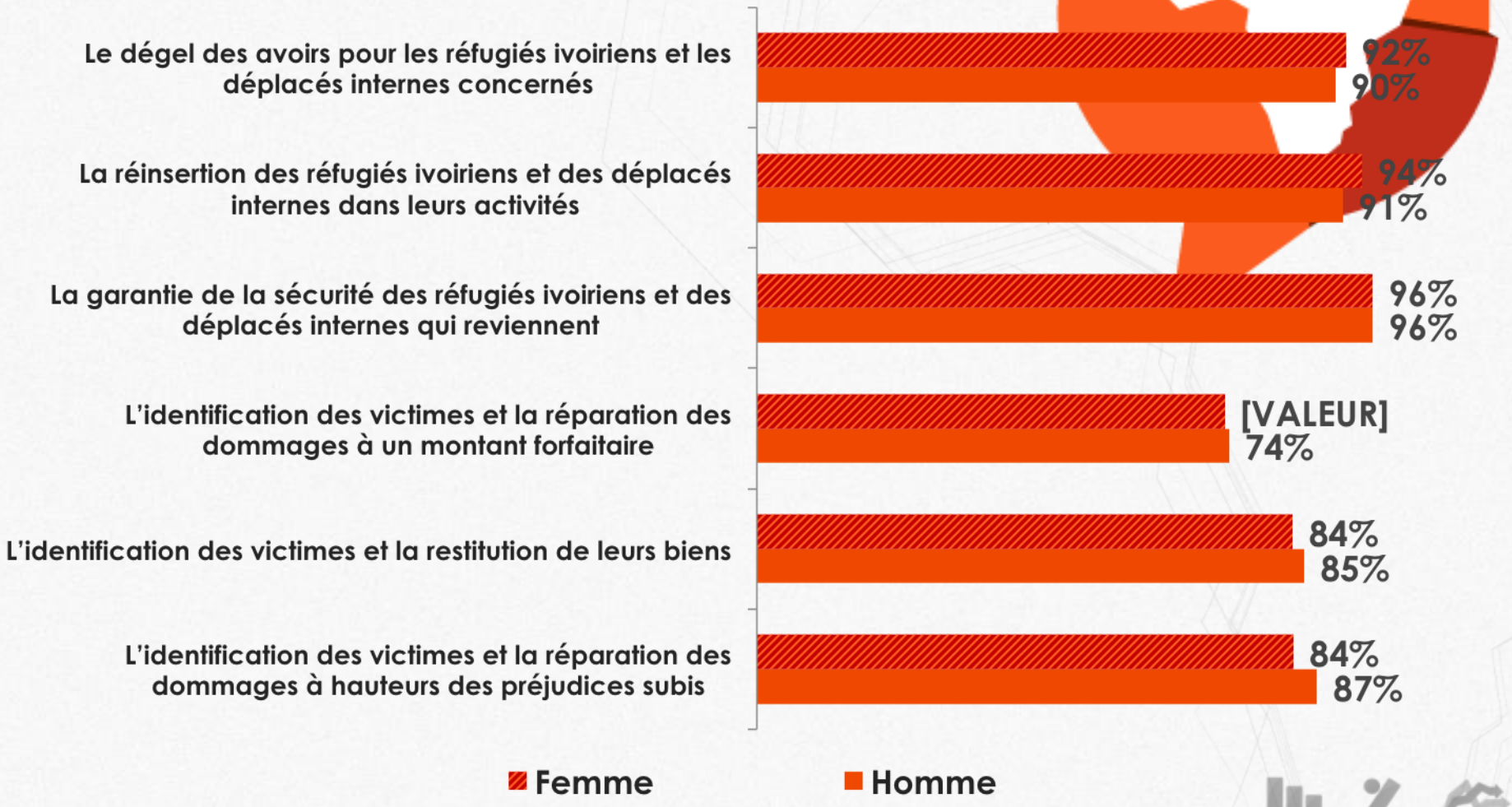




**La question posée aux répondants:** *A votre avis, laquelle des options suivantes est la meilleure pour une paix durable et la réconciliation en Côte d'Ivoire?* **(Réponses de d'accord/tout à fait d'accord)**

WWW.AFROBAROMETER.ORG

AFRO BAROMÈTRE
DONNER UNE VOIX AU PEUPLE

Cohésion sociale et tolérance

# Certains ivoiriens fustigent les frustrations ethniques et tolèrent les personnes d'ethnies et de religion différentes

CREFDI
Centre de Recherche et de Formation sur le Développement Intégré

# Pour un Ivoirien sur deux le Gouvernement traite injustement au moins une fois leur groupe ethnique

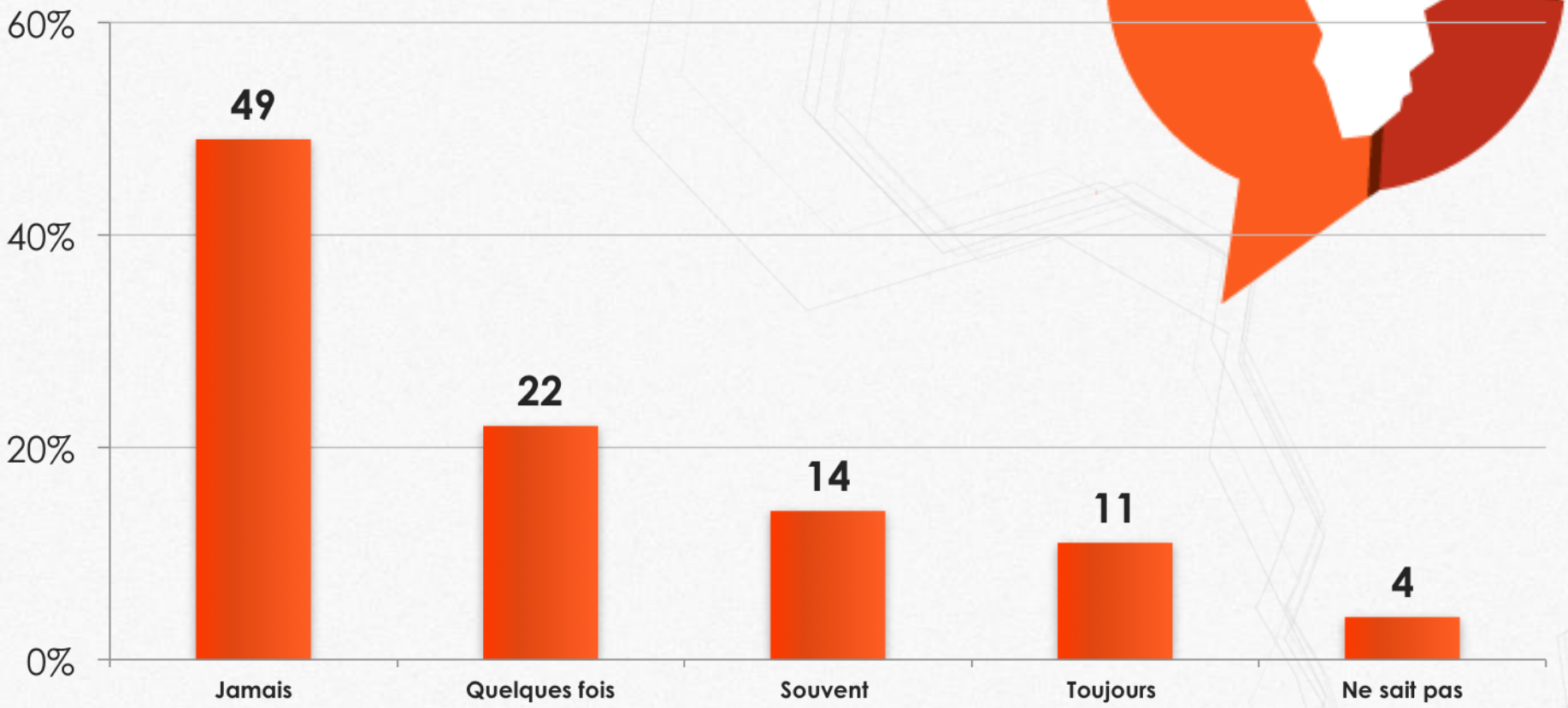


**La question posée aux répondants:** *A quelle fréquence, est-ce que votre groupe ethnique est injustement traité par le Gouvernement?*

# Les Ivoiriens sont attachés autant à la nation qu'à leur groupe ethnique

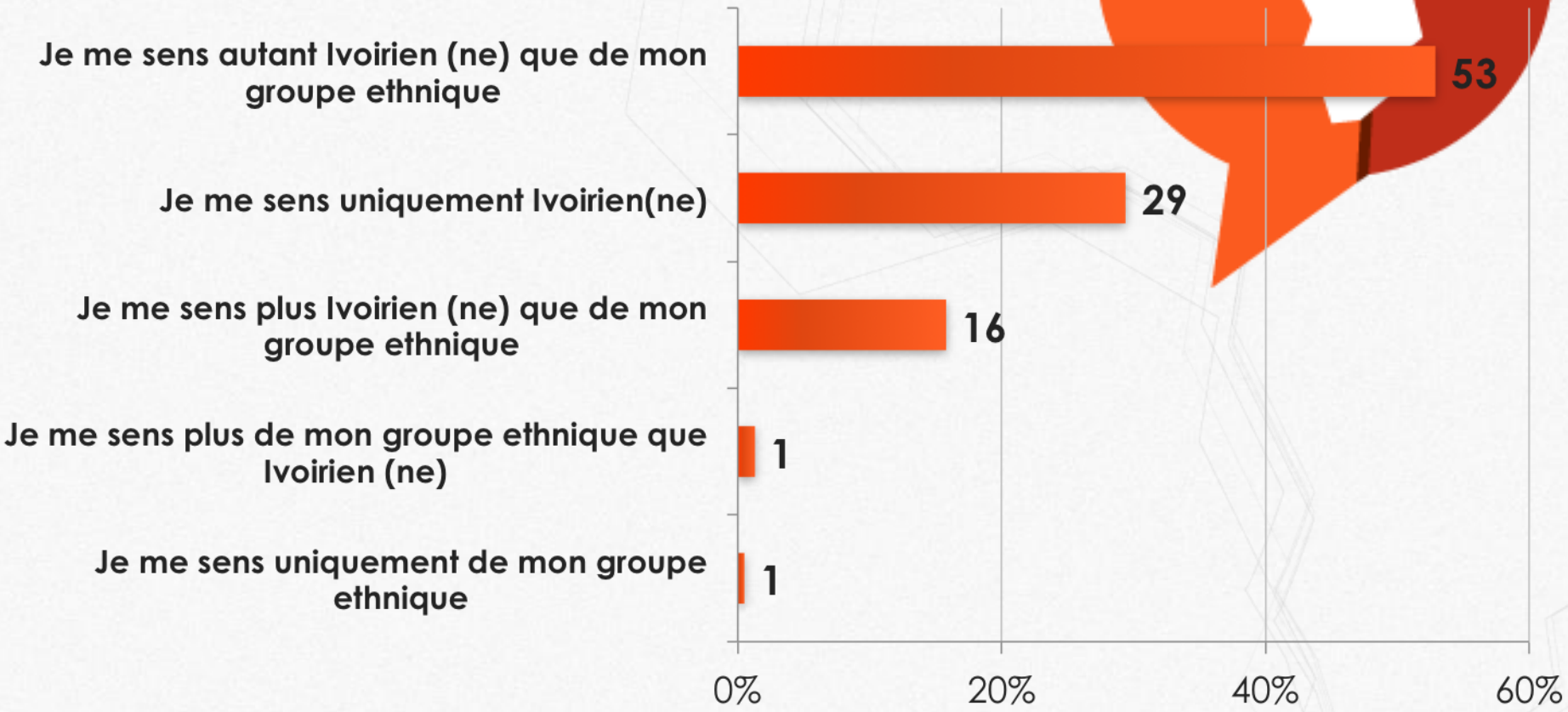


**La question posée aux répondants:** *Supposons que vous ayez à choisir entre être Ivoirien (ne) et être de votre groupe ethnique. Laquelle des affirmations suivantes exprime le mieux vos sentiments?*

# Un Ivoirien sur deux tolèrent vivre avec des personnes d'autres groupes ethniques et de religion différente

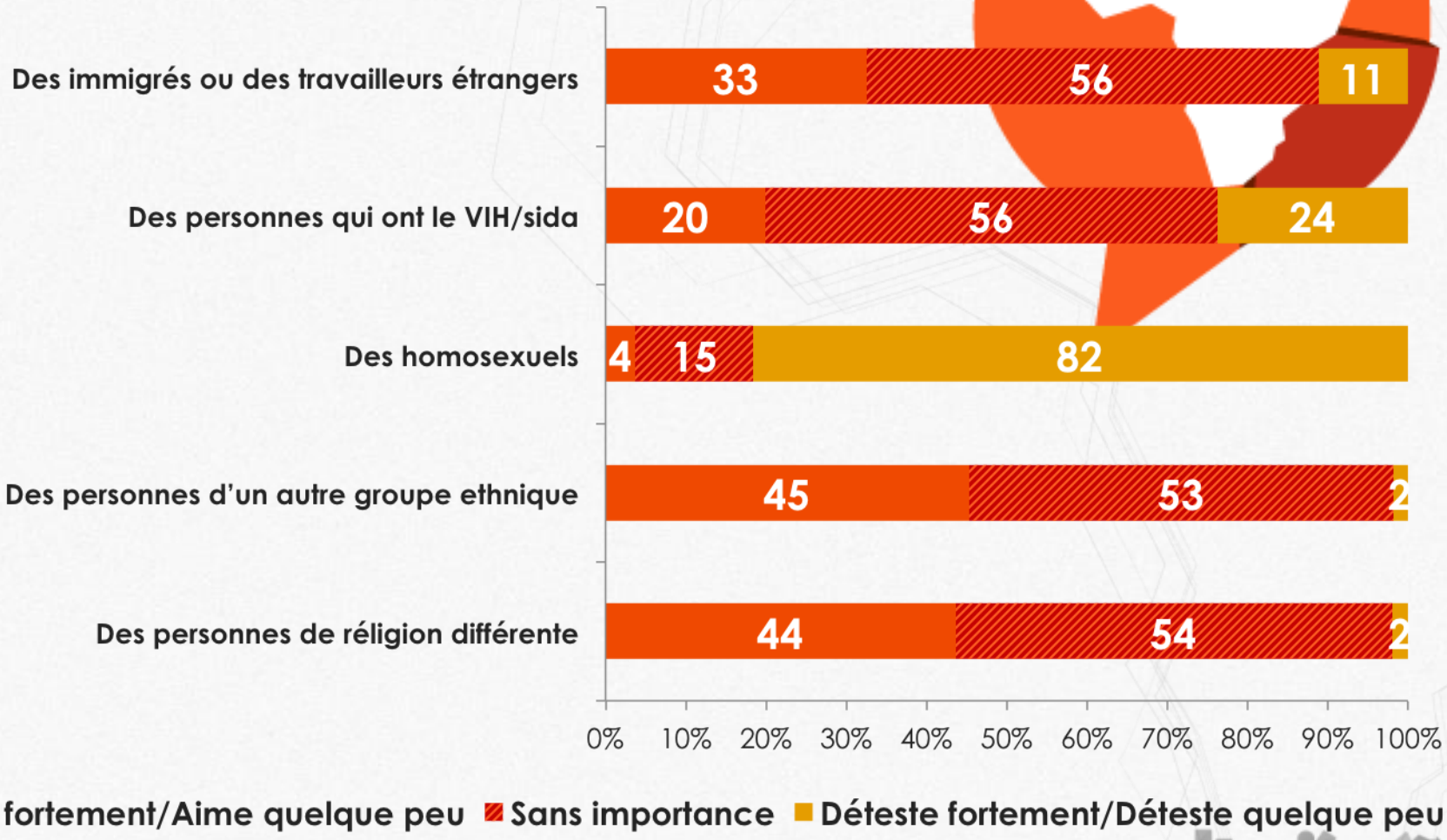


**La question posée aux répondants:** *Pour chacun des groupes de personnes suivants, veuillez indiquer si vous souhaiteriez les avoir pour voisins, ou si vous n'aimeriez pas cela, ou si cela n'a pas d'importance.*

WWW.AFROBAROMETER.ORG

AFRO BAROMÈTRE
DONNER UNE VOIX AU PEUPLE

Thème 2: Insertion des ex-combattants

# Les Ivoiriens préconisent l'insertion des ex-combattants par des activités génératrices de revenu

CREFDI
Centre de Recherche et de Formation sur le Développement Intégré

# Résultats clés

- Pour sept ivoiriens sur 10, il faut réintégrer les ex-combattants par des activités génératrices de revenu.
- Seul un ivoirien sur quatre pense qu'ils doivent être intégrés dans l'administration publique(Douane, Gendarmerie…).
- Sur l'insertion dans l'administration publique, les ivoiriens urbains sont plus favorables que ceux du milieu rural .
- Il n'y a pas de différences d'opinions quelque soit le sexe sur les questions d'insertion des ex-combattants.

# Des activités génératrices de revenu devraient résoudre le problème des ex-combattants

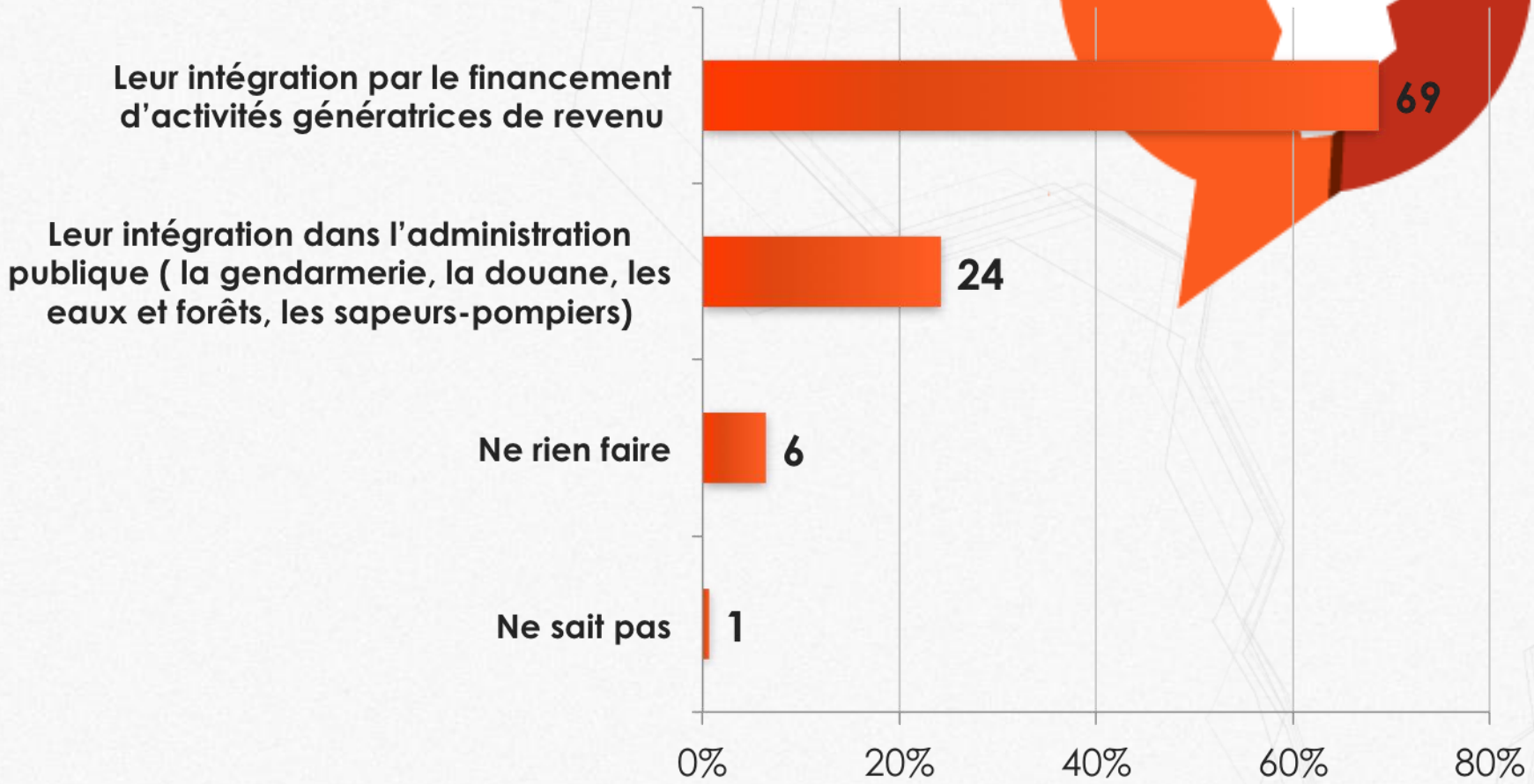


**La question posée aux répondants: :** *Parlons à présent de la question des ex-combattants et des élections futures dans notre pays. Selon vous, parmi les propositions suivantes, quelle est la meilleure solution pour régler la question des ex-combattants en Côte d'ivoire?*

# Les urbains sont plus favorables que les ruraux pour l'intégration des ex-combattants dans l'Administration publique

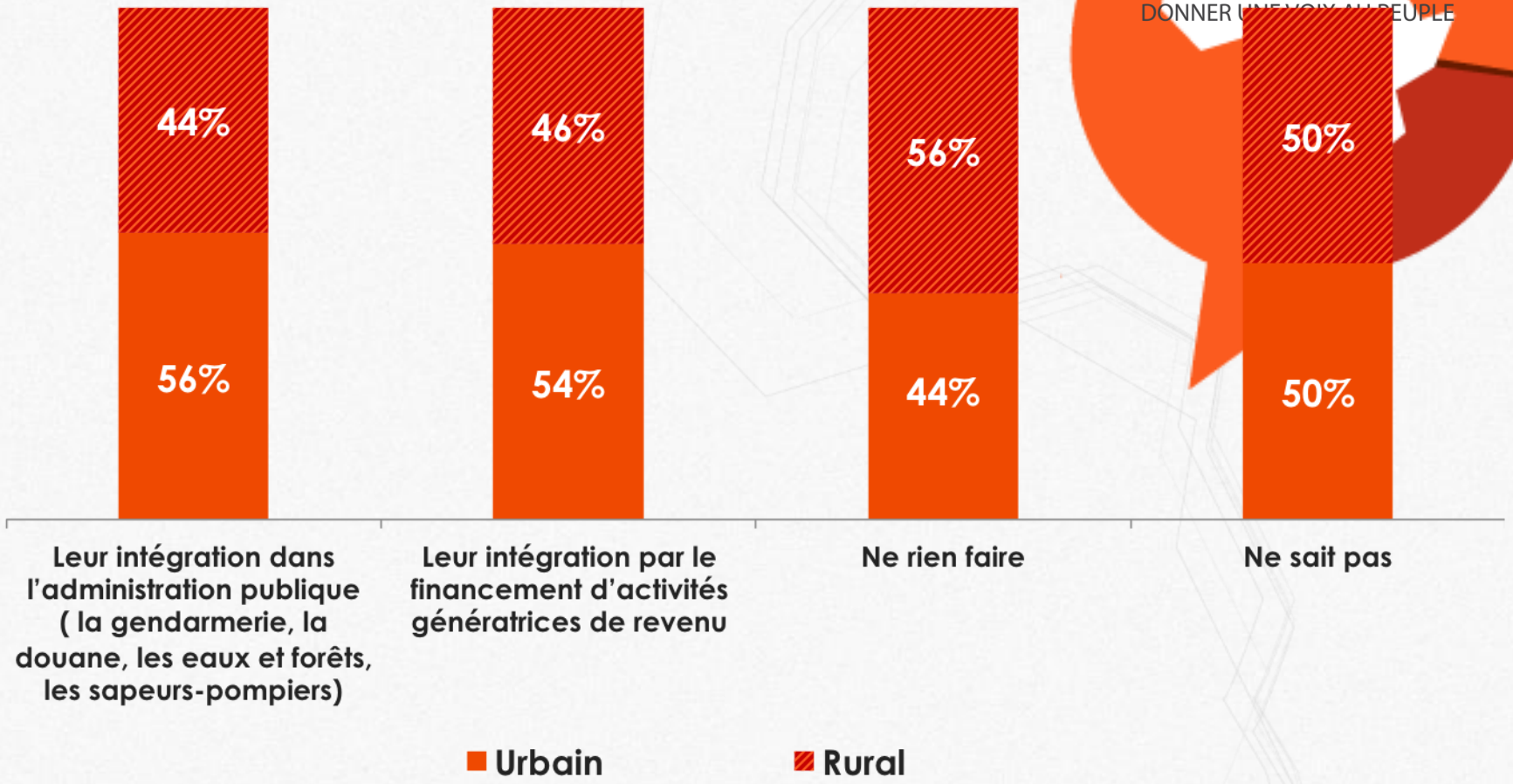


**La question posée aux répondants:** *Parlons à présent de la question des ex-combattants et des élections futures dans notre pays. Selon vous, parmi les propositions suivantes, quelle est la meilleure solution pour régler la question des ex-combattants en Côte d'ivoire?*

# Les hommes comme les femmes partagent les mêmes avis sur la question des ex-combattants

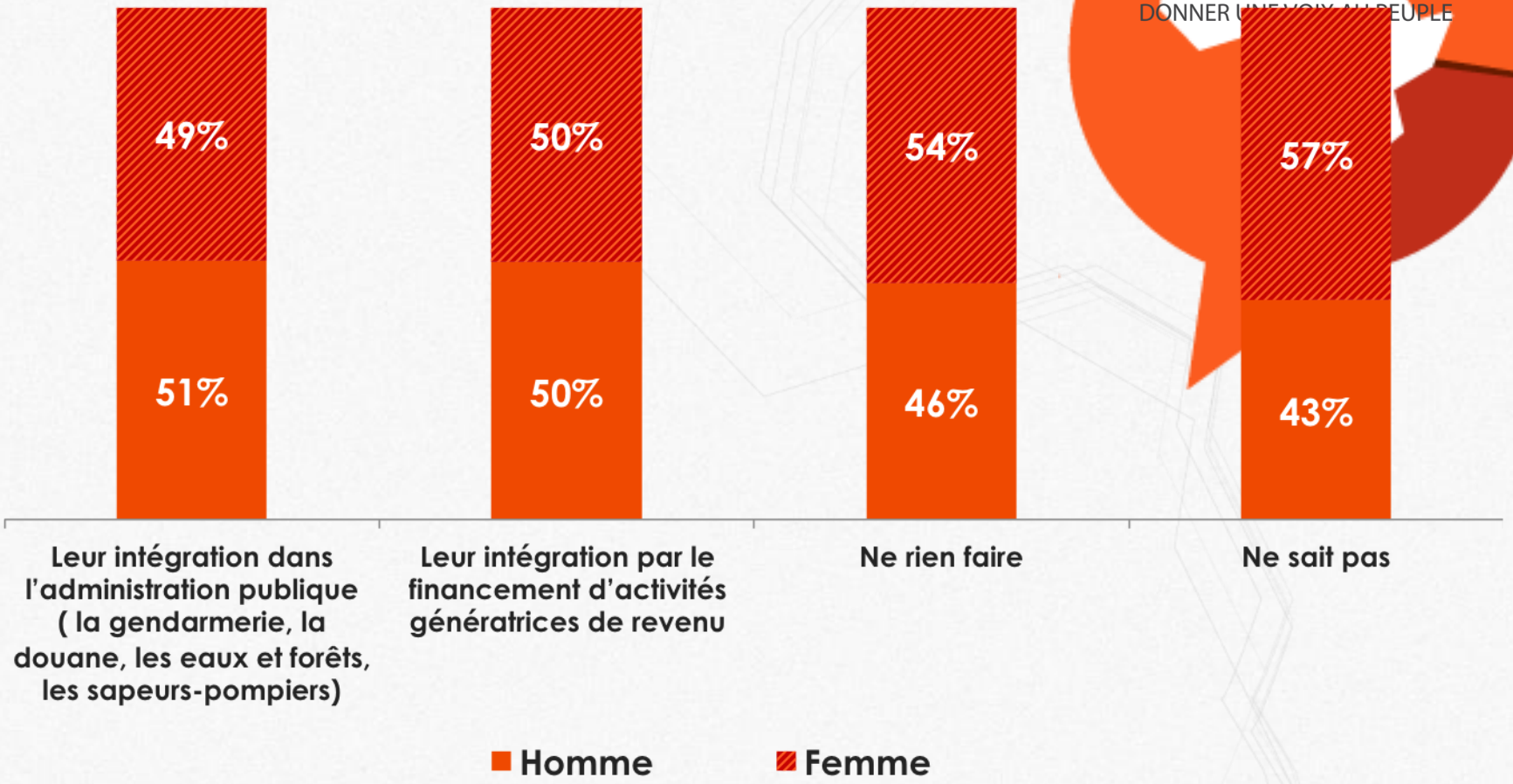


**La question posée aux répondants: :** *Parlons à présent de la question des ex-combattants et des élections futures dans notre pays. Selon vous, parmi les propositions suivantes, quelle est la meilleure solution pour régler la question des ex-combattants en Côte d'ivoire?*

WWW.AFROBAROMETER.ORG

AFRO BAROMÈTRE
DONNER UNE VOIX AU PEUPLE

## Thème 3: Election présidentielle 2015 apaisée

# Les Ivoiriens dénoncent les intimidtions politiques lors du processus électorale et suggèrent des pistes pour une élection présidentielle apaisée en 2015

CREFDI
Centre de Recherche et de Formation sur le Développement Intégré

# Résultats clés

- Un Ivoirien sur trois dit avoir très peur d'intimidation politique ou de violence lors des campagnes électorales
- Neuf Ivoiriens sur dix trouvent que les électeurs sont menacés de violence dans les bureaux de vote
- Pour une élection présidentielle apaisée en 2015, les Ivoiriens suggèrent comme mesures efficaces:
  - La libre expression des candidats sur toute l'étendue du territoire national (92%)
  - Le respect du verdict des urnes (92%)
  - La remise d'une copie de la liste électorale à chaque parti politique (88%)
  - L'affichage des résultats des élections dans les bureaux de vote (87%).

# Un Ivoirien sur trois a très peur d'être victime d'intimidation politique ou de violence lors des campagnes électorales

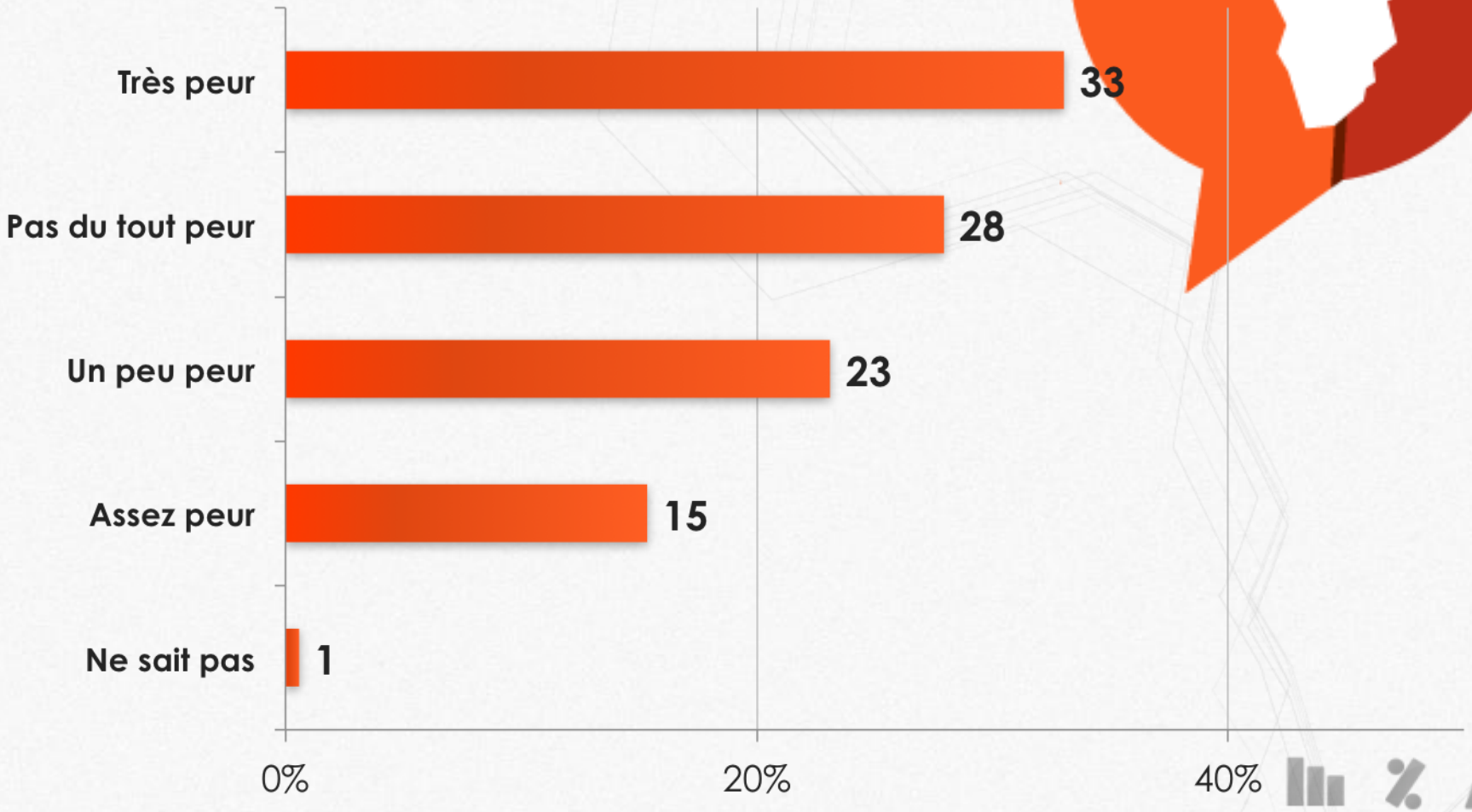


WWW.AFROBAROMETER.ORG

**La question posée aux répondants:** *Pendant les campagnes électorales dans ce pays, à quel degré avez-vous eu peur d'être victime d'intimidation politique ou de violence?*

# Les Ivoiriens du milieu urbains ont autant « très peur » que ceux du milieu rural

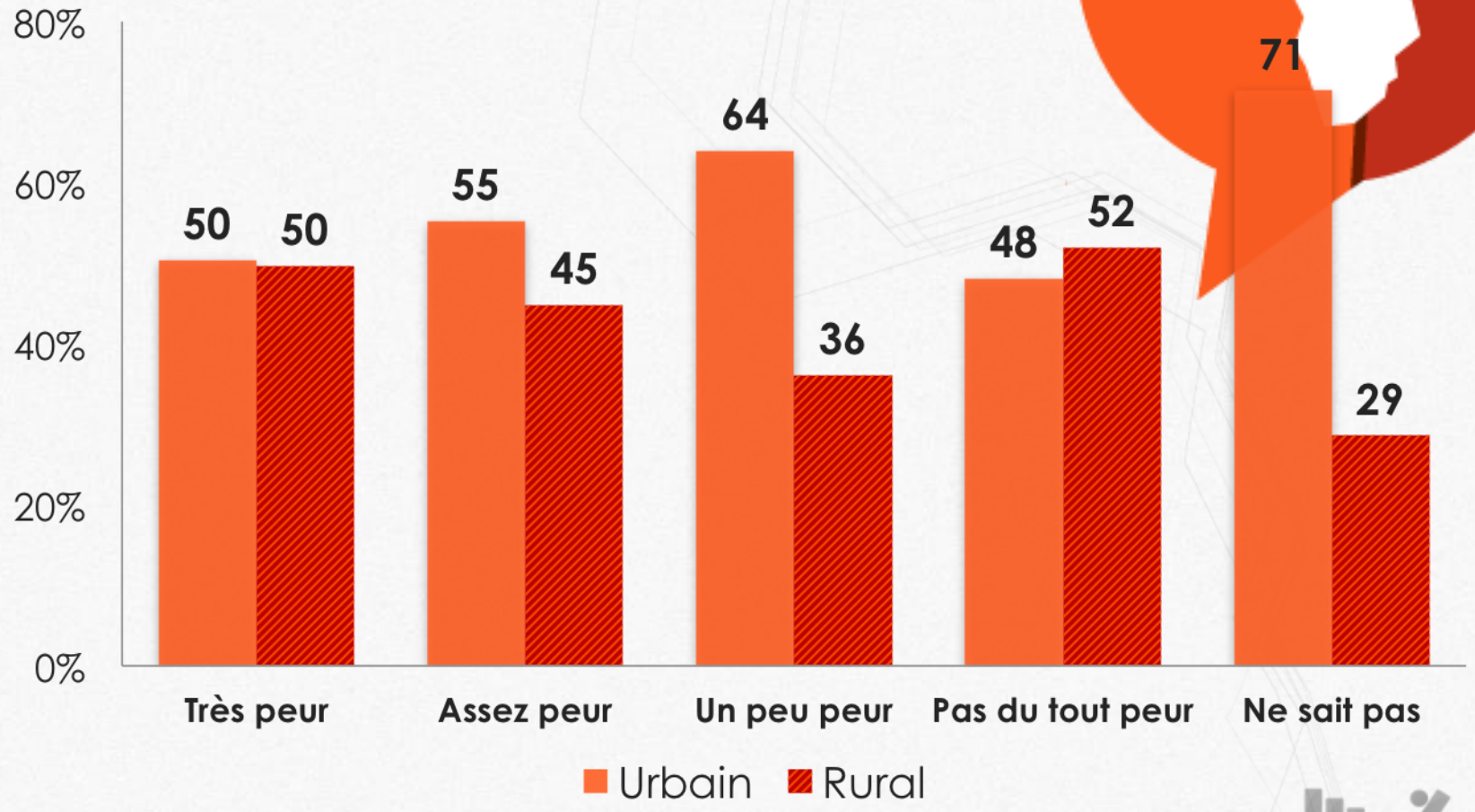


WWW.AFROBAROMETER.ORG

**La question posée aux répondants:** *Pendant les campagnes électorales dans ce pays, à quel degré avez-vous eu peur d'être victime d'intimidation politique ou de violence?*

# Les femmes ont plus « très peur » que les hommes

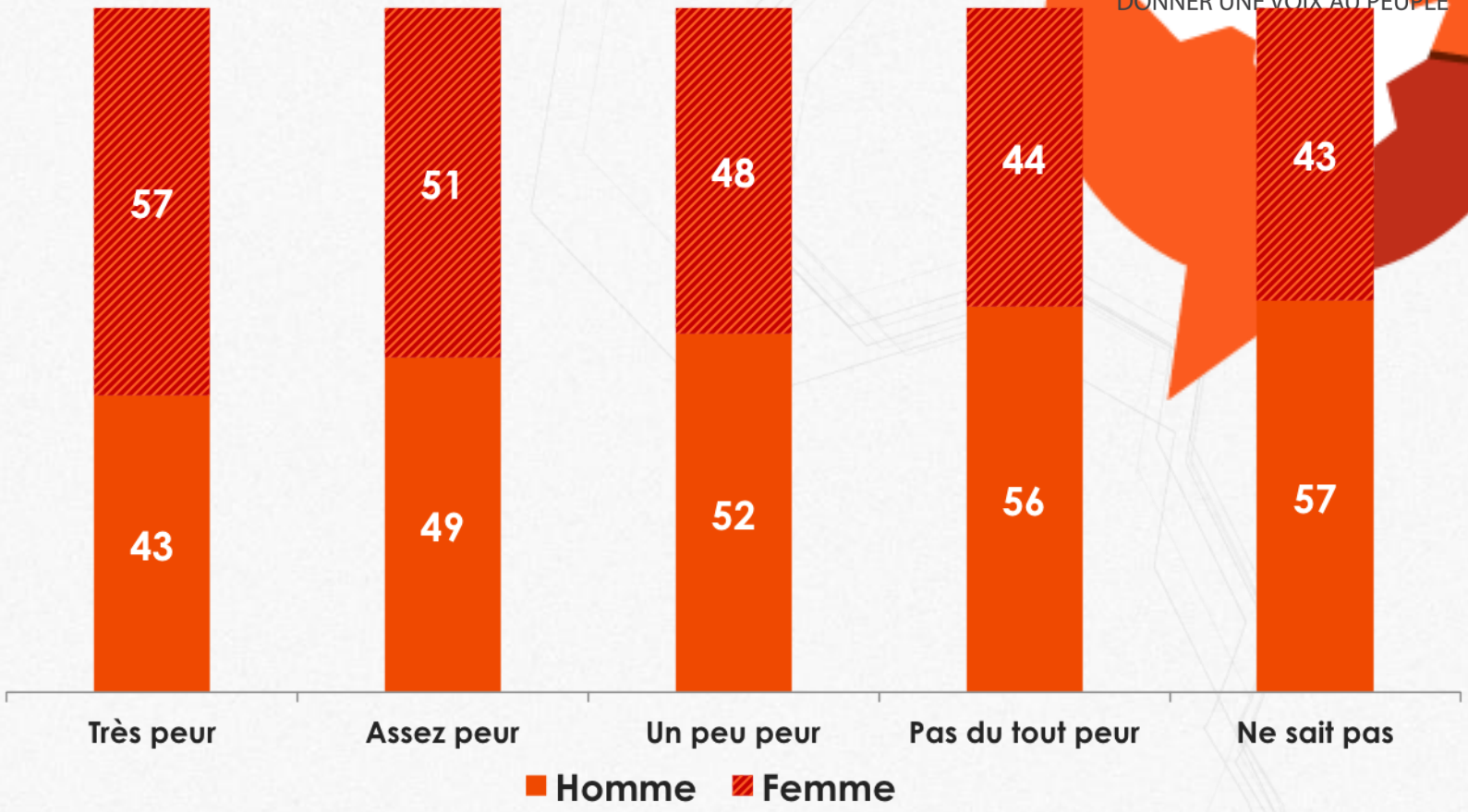


WWW.AFROBAROMETER.ORG

**La question posée aux répondants:** *Pendant les campagnes électorales dans ce pays, à quel degré avez-vous eu peur d'être victime d'intimidation politique ou de violence?*

# Les situations qui surviennent lors des élections

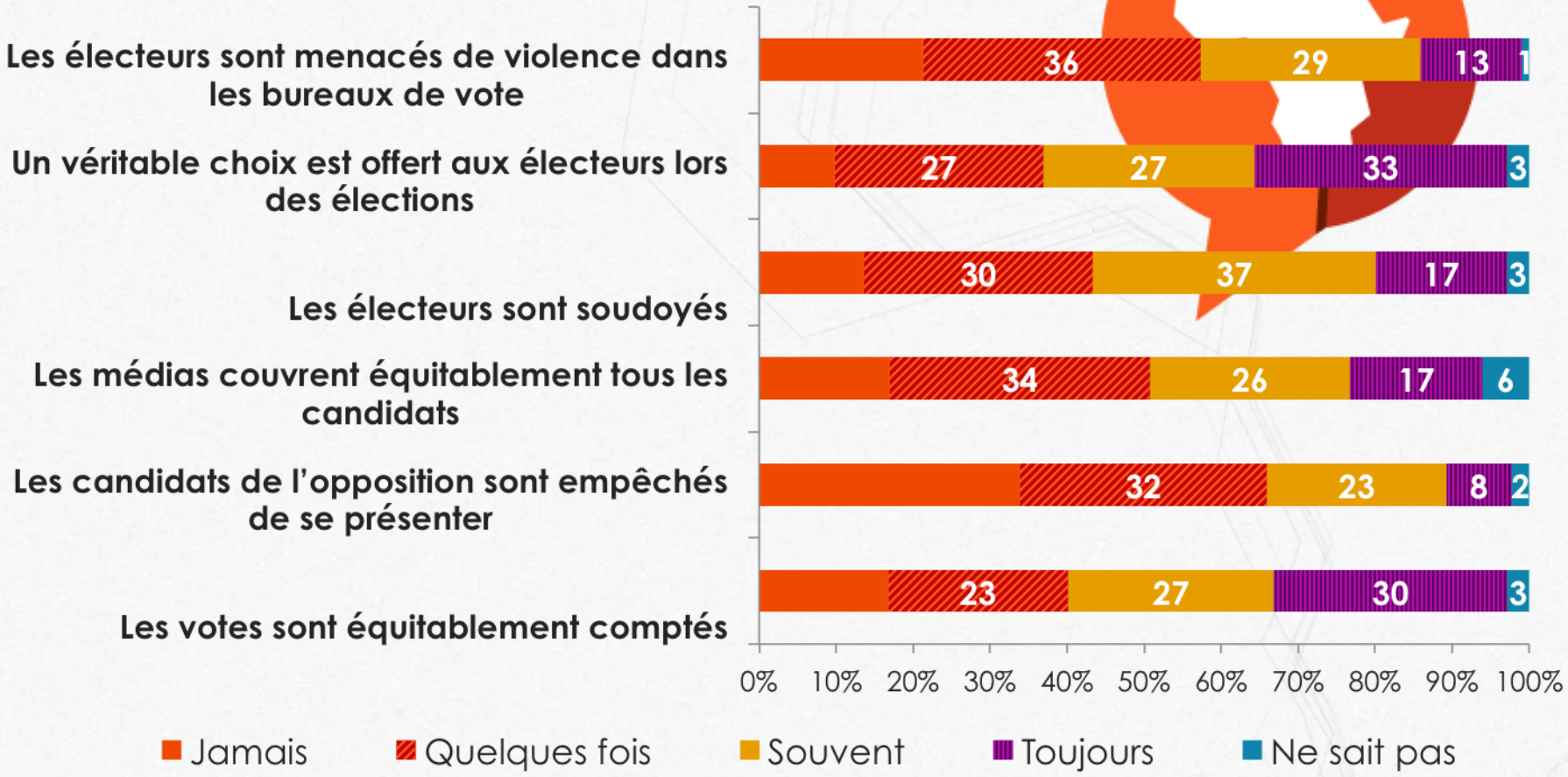


WWW.AFROBAROMETER.ORG

**La question posée aux répondants:** *À votre avis, combien les situations suivantes surviennent lors des élections dans ce pays?*

# Propositions pour une élection présidentielle 2015 apaisée

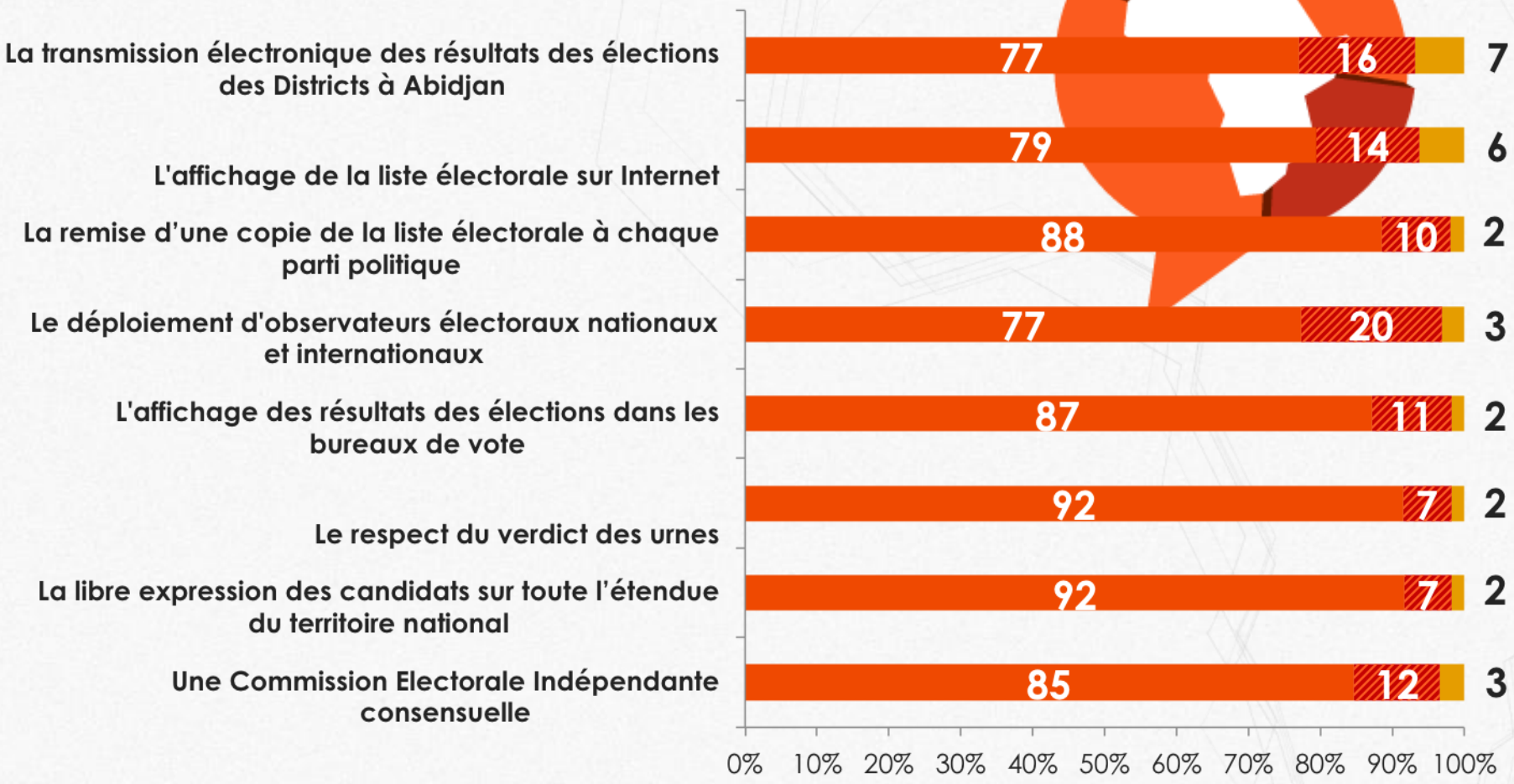


WWW.AFROBAROMETER.ORG

**La question posée aux répondants:** *S'il vous plait dites moi comment pensez-vous que chacune des mesures suivantes sera efficace pour assurer des élections pacifiques, libres et équitables en 2015?*

AFRO BAROMÈTRE
DONNER UNE VOIX AU PEUPLE

# Conclusions

- **La réconciliation nationale et la cohésion sociale**: Pour le succès du processus, les Ivoiriens pensent en majorité que l'on doit passer la confession et le pardon, ainsi que l'amnistie générale. En outre, un Ivoirien sur deux dénonce le fait que le Gouvernement traite injustement au moins une fois son groupe ethnique.
- **La situation des ex-combattants**: Une grande majorité des Ivoiriens (69%) suggère leur intégration par le financement d'activités génératrices de revenu.
- **L'élection présidentielle 2015 apaisée**: Neuf Ivoiriens sur dix trouvent que les électeurs sont menacés de violence dans les bureaux de vote et un tiers a très peur d'être victime d'intimidation politique ou de violence lors des campagnes électorales. Par ailleurs, pour une élection apaisée, la solution réside dans la libre expression des candidats sur toute l'étendue du territoire national et le respect du verdict des urnes.

AFRO BAROMÈTRE
DONNER UNE VOIX AU PEUPLE

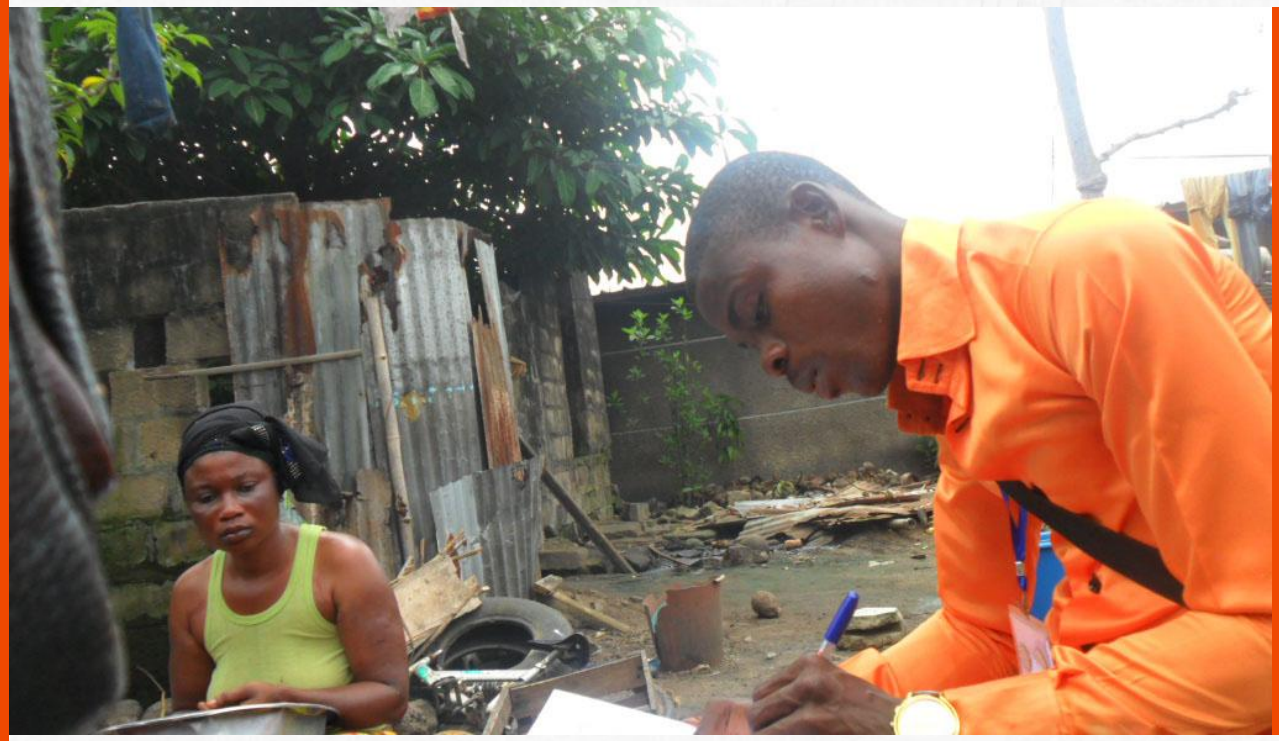

# Merci

CREFDI
Centre de Recherche et de Formation sur le Développement Intégré

WWW.AFROBAROMETER.ORG